VOTRE EXPERT DE L'AUDITION

Benjamin LÉTY
Audioprothésiste D.E.

Vos centres

HENNEBONT - 02 97 36 15 00
9, Av. Ambroise Croizat

LANGUIDIC - 02 97 81 80 60
11, Pl. du Gal de Gaulle

LOCMIQUÉLIC - 02 97 02 16 87
40, Grande Rue

PLOEMEUR - 02 97 88 23 52
Pl. Jean Monnet - Bât. D

entendre

Mail, LinkedIn, SEO, Criteo & Pro, FR 362 - Février 2023

LE SAËC - COËFFIC

POMPES FUNÈBRES
SALONS FUNÉRAIRES
MARBRERIE - GRAVURE

ZAC du Parco
20 rue Léonard De Vinci
56700 HENNEBONT

71/7

02 97 85 55 01
24 h / 24 h

pompesfunebreslesaeccoeffic@orange.fr

www.lesaec-coeffic.funeraire.fr

Intermarché SUPER

Ouvert le dimanche matin

À HENNEBONT
Avenue François Mitterrand

BRICOMARCHÉ
MAISON - JARDIN

HARAS NATIONAL HENNEBONT

Visite & spectacles inédits

Accédez aux écuries à la rencontre des chevaux, et immergez-vous dans un parcours réenchanté, entre imaginaire et art forain !

Des races emblématiques de chevaux vous sont présentées sur piste, et des spectacles vous sont proposés plusieurs fois par an sous chapiteau.

Dans le Jardin des équi'curieux, les enfants jouent sous la tente berbère ou chevauchent les équidés de bois et de métal du petit carrousel.

haras-hennebont.fr

Licences d'entrepreneur de spectacles : L-R-22-2825 / L-R-22-2826 / L-R-22-2409. Création : nobleme. Crédit photo : Getty

Id Fleurs
La nature vous inspire

56 Avenue de la Libération - Hennebont
02~97~36~32~88

MAPI Immobilier
Gestion • Location • Transaction

UNE HEURE POUR SOI
parapharmacie E.Leclerc
Location E.Leclerc
espace culturel E.Leclerc
sport E.Leclerc
Parfum de Fleurs
E.Leclerc DRIVE leclercdrive.fr

E.Leclerc Hypermarché HENNEBONT
Le meilleur rapport qualité/prix !

DU LUNDI AU SAMEDI DE 8H30 À 20H
www.e-leclerc.com/hennebont

ZONE DE LA GARDELOUPE
02 97 36 26 26

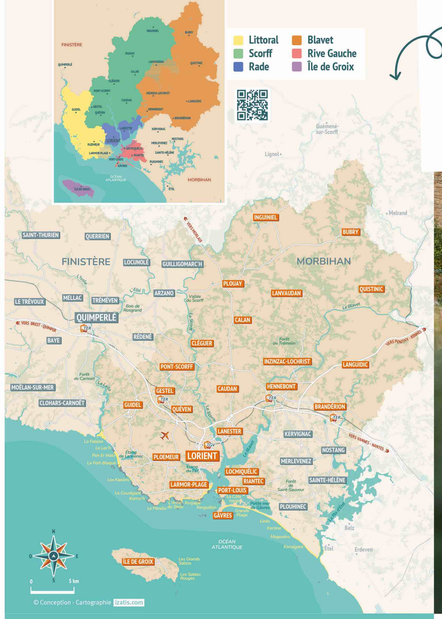

LORIENT BRETAGNE SUD

Lorient Bretagne Sud surprend par sa diversité : l'océan, les rivières la définissent géographiquement, mais chacun des espaces a son ambiance et son caractère. Les paysages racontent tout de son histoire et de la vie de ses habitants. Du littoral balnéaire aux campagnes rurales, des vallées vertes à la rade, des dunes sauvages à Lorient la citadine, c'est un univers aux multiples facettes qui suffre à la découverte. **Lorient Bretagne Sud offre à ses visiteurs un accueil réputé pour sa convivialité : la chaleur et le sourire de ses habitants n'ont d'égal que leur envie de partager ce petit coin de Bretagne où il fait si bon vivre ! Tellement plus fort en vrai !**

LA VALLÉE DU BLAVET

La verdoyante et paisible vallée du Blavet, avec ses collines, est émaillée de petites villes et villages traditionnels bretons. Le Blavet, navigable depuis le début du 19e siècle grâce à ses 28 écluses, permet de relier Pontivy en centre-Bretagne à l'océan (58 km), via la Rade de Lorient.

C'est une destination idéale pour celles et ceux qui veulent aller la proximité de l'océan aux plaisirs de la campagne. Un pays riche d'une histoire qui remonte à 4 000 ans avant notre ère : menhirs, tumulus, stèles gauloises, châteaux, remparts et chapelles en témoignent. La culture bretonne y est toujours très présente, de pardons en fest-noz, noces bretonnes et fêtes locales. De nombreux sentiers de randonnée sillonnent les différentes communes, offrant chacun un intérêt patrimonial et naturel particulier.

Porte maritime du Blavet, Hennebont la Médiévale, Ville Historique et Cite fluviale de Bretagne, s'impose d'emblée avec ses deux majestueuses tours de la porte Broërec et sa basilique Notre-Dame-de-Paradis, du 16e siècle. Le centre-ville historique accueille le jeudi matin, un des plus grands marché de Bretagne. Le Haras National d'Hennebont attire chaque année des milliers de visiteurs avec son parcours muséographique (renouvelé en 2022) et ses spectacles équestres renommés à l'échelle nationale. Le chemin de halage qui longe le Blavet est très apprécié des amoureux de la nature, promeneurs et cyclotouristes. Il, permet de rejoindre en amont la commune sœur, Inzinzac-Lochrist, à pied ou à vélo en profitant du cadre naturel exceptionnel offert par le Blavet. L'Écomusée des Forges retrace l'histoire des Forges de Bretagne qui firent la prospérité d'Hennebont et d'Inzinzac-Lochrist du 19e siècle aux années 1960. L'île de Locastel à Lochrist constitue une halte agréable, avec son stade d'eau vive et son parc pour s'exercer au kayak.

Le chemin de Halage se poursuit le long du Blavet et permet de rejoindre Languidic, qui s'étend de la rive gauche du Blavet à la campagne. La Vallée offre ici des paysages contrastés, entre falaises et plaines agricoles. À proximité, Brandérion possède la plus ancienne chapelle (14e siècle) dédiée à Sainte-Anne, patronne de la Bretagne est située sur l'itinéraire du chemin de Saint-Jacques de Compostelle.

Plus haut dans la vallée du Blavet, la Bretagne des terres se dévoile avec ses villages au patrimoine architectural préservé, offrant un voyage dans le passé. Lanvaudan, appelé le Village des Chaumières, a su conserver et restaurer ses belles chaumières en granit, dont certaines sont inscrites aux Monuments Historiques. A Quistinic, le parc-village breton de Poul-Fetan retrace la vie quotidienne des paysans bretons en 1850, en proposant à ses visiteurs des reconstitutions et animations vivantes. A Bubry, située entre Blavet et Scorff, les traditions bretonnes sont restées vivaces : le breton y est toujours parlé, et chanté lors des veillées traditionnelles.

CROISIÈRES MARITIMES ET FLUVIALES

- **ESCAL'OUEST** / HENNEBONT
  02 97 65 52 52 - *escal-ouest.com* - *Réservation obligatoire.*
  Des croisières sur-mesure tout au long de l'année au départ d'Hennebont, Lorient, Larmor-Plage, Locmiquélic, Port-Louis et Gâvres et pour l'été : Journée Croisière Hennebont - Groix, croisière commentée sur le Blavet, tour commenté de l'Ile de Groix, escale libre sur l'Ile.
  Les mercredis 19, 26 juillet - 2, 9, 16, 23 août 2023
  Les dimanches 9, 23 juillet - 6, 20 août 2023
  » Départ Hennebont : 9h00
  » Arrivée Hennebont : 19h00
- **AU FIL DE L'EAU** / HENNEBONT
  06 50 56 30 36 - *aufildeleau.bzh*
  À bord du Korriganez, un Tjalk de 1907, balades maritimes ou fluviales sur le Blavet, d'Hennebont à Lorient ou d'Hennebont vers Pontivy (journée ou demi-journée).

PÊCHE

PÊCHE EN RIVIÈRE, ÉTANGS

- LA VALLÉE DE KEROLLIN / LANVAUDAN (E3)

Rivières de 1ère catégorie - Affluents du Blavet

- LE RUISSEAU DE SEBREVET / LANVAUDAN (E4)
- LE BRANDIFROUT / BUBRY (C5)

Rivières de 2e catégorie

- LE BLAVET
- AAPPMA
  Association agréée pour la pêche et la protection du milieu aquatique (AAPPMA) du Pays de Lorient.
  Pour découvrir toutes les techniques de pêche en eau douce à la maison écluisière de Langroix à Hennebont.
  06 71 61 63 10 - *aappma.lorient@orange.fr*
  Info sur ***aappmalorientweb.wix.com/aappmalorient***

OÙ ACHETER SA CARTE DE PÊCHE ?

» Par internet sur ***cartedepeche.fr***
» Chez un distributeur de cartes

Distributeurs de cartes de pêche et assortiments migrateurs :

- POINT VERT / HENNEBONT
  Rue Archimède - Zac du Parco
  02 97 36 20 70
- L'ÉPICERIE DES SAVEURS / INZINZAC-LOCHRIST
  3 rue Émile Zola
  02 97 85 40 95
  info sur ***aappmalorientweb.wix.com/aappmalorient***

LIEUX UNIQUES

☐ **L'ENCEINTE URBAINE** / HENNEBONT (G3)
Fortifications du 15e siècle. Derrière les remparts, **la Ville-Close** abrite quelques maisons remarquables : la maison d'angle dite du Sénéchal, du 16e siècle, et des hôtels particuliers fin 16e siècle, l'hôtel de Perrien du 17e siècle, l'ancien hôtel Audouyn du 18e siècle. Également sur la place du Maréchal Foch, des hôtels particuliers des 17e et 18e siècles : l'hôtel St Georges , le Vieux Logis, hôtel de Kerret, ou encore l'ancien hôtel Ferron et l'hôtel de Belcherie (deux immeubles accolés, actuellement la mairie).

☐ **LE HARAS NATIONAL** / HENNEBONT (G3)

Le Haras National d'Hennebont fait partie de l'histoire la ville depuis plus de 160 ans. Une visite incontournable avec un parcours de visite réencnanté, des espaces en déambulation libre, des spectacles. Nouveauté 2023 : visite du parc arboré. Le Haras est un lieu vivant, de travail, qui évolue tout au long de l'année : chaque visite est unique ! Nouveauté 2023 : visite du parc arboré.

☐ **LE PARC D'EAU VIVE** / INZINZAC-LOCHRIST (G3)
Aménagé sur un bras de la rivière du Blavet, le Parc d'eau vive offre des remous et des courants à tous les amateurs de glisse et de sensations. Dans un cadre verdoyant, vous découvrirez l'île de Locastel et via la rivière du Blavet vous traverserez les bois.

☐ **LES ALIGNEMENTS DE KERSOLAN** / LANGUIDIC (F7)
Les alignements de Kersolan (ou alignements du Grand Resto), encore appelés Soldats de Saint-Cornély, sont des alignements de menhirs. Le site se compose de 140 menhirs. Ils auraient été dressés vers 3 000 av J-C comme à Carnac. Les alignements sont classés au titre des monuments historiques (décret de 1967). La légende raconte que ces pierres étaient à l'origine des soldats romains venus arrêter Saint-Cornély.

☐ **LE VILLAGE DE POUL-FETAN** / QUISTINIC (E6)

Une journée dans le village préféré des Bretons ! Un formidable voyage dans le temps… Dans un site naturel exceptionnel, un authentique hameau restauré dans les règles de l'art, composé de chaumières anciennes datant des 18e et 19e siècle, vit encore en 1850 avec ses habitants en costumes traditionnels. De nombreuses animations reproduisant la vie rurale du 19e siècle s'y déroulent, invitant les visiteurs à y participer (fabrication de pain, lavage du linge au lavoir…).
02 97 39 51 74 - poul-fetan.bzh

☐ **LE TRAIN NAPOLÉON EXPRESS** / QUISTINIC (E7)
L'été, montez à bord et laissez-vous transporter dans les années 50-60 à bord de l'autorail ! Départ de la toute petite gare de Quistinic, d'où vous pouvez embarquer pour découvrir la Vallée du Blavet autrement sur une ligne délaissée depuis plus de 50 ans. De Pontivy à Camors, le train parcourt 35 km à travers le centre du Morbihan. Des petits trésors figés dans le temps ponctuent le trajet : le canal du Blavet, les maisons éclusières, les écluses, les ponts, le halage, la douceur des paysages de la Bretagne intérieure.
cfcb.bzh

☐ **PLAGE DE MINAZEN** / QUISTINIC (E6)
En été, cette petite plage intimiste nichée dans un écrin de verdure vous attend (attention cependant, la baignade y est interdite depuis un arrêté municipal de 2015), un site que vous atteindrez en traversant le pont de l'écluse qui relie Quistinic à Languidic. Un peu plus haut sur le halage, un café y est ouvert de mai à septembre, il propose aussi de la petite restauration.

LE PATRIMOINE
les sites à visiter

BRANDÉRION

- ☐ Chapelle Sainte-Anne
- ☐ Église Saint-Pierre

HENNEBONT

- ☐ La porte Broërec et son musée
- ☐ Basilique Notre-Dame du Paradis
- ☐ Église de Saint-Caradec
- ☐ Église de Saint-Gilles
- ☐ Les logis abbatiaux
- ☐ La « Maison des Confesseurs »
- ☐ La maison du Sénéchal
- ☐ Le puits ferré
- ☐ Le viaduc
- ☐ Chapelle de Saint-Antoine

INZINZAC-LOCHRIST

- ☐ Écomusée industriel des Forges
- ☐ Église Saint-Pierre
- ☐ Église Notre-Dame-de-Victoire à Penquesten
- ☐ Église Sainte-Croix à Lochrist

LANGUIDIC

- ☐ Chapelle Notre-Dame-des-Fleurs
- ☐ Chapelle Saint-Jacques
- ☐ Chapelle Saint-Nicolas
- ☐ Chapelle de Kernec Notre-Dame de Becquerel
- ☐ Chapelle Saint-Jean
- ☐ Chapelle Notre-Dame de Grâce à Lambézégan
- ☐ Chapelle Saint-Urlo
- ☐ Chapelle Saint-Donatien
- ☐ Chapelle Saint-Abidon à Tréauray
- ☐ Chapelle Saint-Luc
- ☐ Chapelle de Saint-Étienne
- ☐ Chapelle de Saint-Trémeur à Penhoët
- ☐ Chapelle Saint-Germain
- ☐ Chapelle Notre Dame de Bon Secours à Kervréhan

LANVAUDAN

- ☐ La fontaine de Saint Roch et son enceinte
- ☐ Église Saint-Maudez
- ☐ Chapelle Saint-Méloc à Lomelec

QUISTINIC

- ☐ Église Saint-Pierre et Saint-Paul
- ☐ Chapelle Notre-Dame-de-La-Trinité à Locmaria
- ☐ Chapelle Saint-Mathurin près de l'église
- ☐ Chapelle Notre-Dame du Cloître
- ☐ Chapelle Saint-Tugdual
- ☐ Chapelle Saint-Jean du Temple
- ☐ Chapelle Saint-Gwénolé, Locunolé
- ☐ Chapelle Sainte-Barbe
- ☐ Chapelle Saint-Roch à Kergrois
- ☐ Château de la Villeneuve-Jacquelot

BUBRY

- ☐ Église Saint-Pierre et Saint-Paul
- ☐ Église Saint-Yves
- ☐ Chapelle Sainte-Hélène
- ☐ Chapelle Saint-Trémeur
- ☐ Chapelle Saint-Clément
- ☐ Chapelle Notre-Dame de la Salette à Locqueltas
- ☐ Chapelle Saint-Gwénaël à Locolven
- ☐ Chapelle Saint-Hervé
- ☐ Chapelle Saint-Armel

LES MARCHÉS

MARCHÉS DU MATIN

MERCREDI
BUBRY (2e & 4e du mois) / (9h - 12h30)

JEUDI
HENNEBONT (un des plus grands de Bretagne)
Centre ville (8h30 - 12h30)

VENDREDI
LANGUIDIC / Place Guilterme (8h30 - 12h30)
QUISTINIC / Place Saint-Mathurin (9h - 13h)

SAMEDI
BURBY (Ostréiculteurs)
Place Franchet d'Esperey (samedi matin)
LOCHRIST (producteurs locaux)
Place François Mitterrand (9h - 12h30)

DIMANCHE
HENNEBONT (Ostréiculteurs)
Place Maréchal Foch (9h-12h30)

MARCHÉS DU SOIR

VENDREDI
BUBRY (producteurs locaux)
Place Franchet d'Esperey (17h30 - 19h30)

LES PRODUCTEURS LOCAUX

Scanner ce QR code pour plus d'infos sur nos producteurs locaux

LES FORÊTS, PARCS ET JARDINS

☐ **LE BOIS DES BLÉS D'OR** / BRANDÉRION (H6)
Bois communal d'1,5 ha.

☐ **LE JARDIN D'IRIS** / BUBRY (H5)

En pleine campagne, exceptionnelle collection d'iris venus du monde entier, 1ha de fleurs d'iris, 2 000 variétés, à découvrir au mois de mai, explosion de couleurs garantie !

☐ **LE PARC BOTANIQUE DE KERBIHAN** / HENNEBONT (C3)

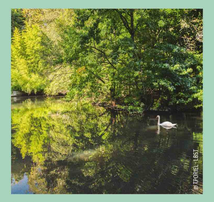

Situé à deux pas du centre-ville, le parc botanique de Kerbihan (près de 10 ha), réunit environ 400 espèces arboriféres et horticoles provenant des cinq continents collectées, au fil des voyages, par un passionné de botanique. Le parc de Kerbihan est aussi reconnu pour sa bambouseraie composée de dix-neuf espèces différentes

☐ **LE BOIS DU DUC AVEC POINT DE VUE SUR LA COULEE DU BLAVET** / HENNEBONT (C2)
Site classé aux Monuments Historiques depuis 1939.

☐ **LE BOIS DU HINGAIR ET LE BOIS DU TALHOUËT** / HENNEBONT (C2) (C3)
Tous deux présentent une richesse botanique liée à l'humidité et aux affleurements rocheux. Des sentiers de randonnées y sont aménagés.

☐ **LE PARC SAINT-HERVÉ** / HENNEBONT (F7)
Le Parc Saint-Hervé est le nouveau lieu de balade à Hennebont, côté rive droite. Un parc de 4 ha environ, à découvrir, au bord du Blavet. Un lieu d'accueil de la biodiversité avec des aménagements naturels tenant compte de l'inventaire naturaliste du site. Entrée libre. Ouvert tous les jours (entrée par la rue du Viaduc).

☐ **LA FORÊT DE TRÉMELIN** / INZINZAC-LOCHRIST (F3)

Magnifiquement boisée sur plus de 700 ha et plusieurs fois centenaire, c'est le massif le plus important de Lorient Bretagne Sud. L'espace réservé à l'accueil du public ne concerne que 42 ha de la surface totale de la forêt. De nombreux sentiers balisés arpentent le domaine, dont un parcours sensoriel, adapté aux personnes à mobilité réduite - le circuit PMR de la Charbonnière.

☐ **LE JARDIN DE KERPRAT** / INZINZAC-LOCHRIST (F3)
Jardin public avec lavoir très prisé des familles.

☐ **LE PARC DU BUNZ** / INZINZAC-LOCHRIST (C3)
Parc paysager de 7 ha, il est composé d'espèces remarquables : hêtres pourpres, chênes rouges d'Amérique, camélias, rhododendrons, pin vermouth, cèdres du Liban et séquoias.

LE PATRIMOINE NATUREL

☐ **LE BLAVET ET SON CHEMIN DE HALAGE** / HENNEBONT / INZINZAC-LOCHRIST / LANGUIDIC

Ce plus grand fleuve de Bretagne occidentale prend sa source dans les Côtes d'Armor après 40 km de course libre, puis se confond avec le canal de Nantes à Brest. Après le barrage de Guerlédan, il pénètre dans le Morbihan et devient canal du Blavet sous l'époque de Napoléon 1er. 28 écluses au total régularisent son cours en direction de la mer. Un chemin de halage le longe sur 58 km d'Hennebont à Pontivy et en fait une agréable promenade.

☐ **L'ÎLE DE LOCASTEL** / INZINZAC-LOCHRIST (G3)

☐ **L'ÉCLUSE DE MANERVEN** / LANGUIDIC (E4)

☐ **L'ÉTANG DE MANÉRAN** / LANGUIDIC (C5)

☐ **AUTOUR DE LOMELEC ET DANS LES LANDES DE COËT-ROCH** / LANVAUDAN (E4)

Bocage, dense et rare de la vallée, quadrillé de talus et de murets de pierres sèches.

☐ **LA VALLÉE DE SÉBREVET** / LANVAUDAN (E4)
Elle se faufile dans le granit et court d'un moulin à l'autre. En passant par là, vous pouvez vous fournir en farine directement au Moulin de Sébrevet.

LES ARTISANS D'ART & GALERIES D'ART

ARTISAN

- **PHILIPPE DEPUTTE - DUO LUTHERIE** / HENNEBONT
  Luthier
- **CÉDRIC LAMBALLAIS** / HENNEBONT
  Artisan Coutelier
- **ÉRIC DEVANTOY** / LANGUIDIC
  Sculpteur sur métal
- **RONAN PENNANEAC'H - AZÏG ATELIER** / LANGUIDIC
  Artisan bijoutier-joaillier sur rdv
- **STÉPHANE BEOLET - ATELIER AVEL MUSIQUE** / LANGUIDIC
  Luthier - réparation d'instruments de musique
- **JÉRÔME LE DREAN** / LANGUIDIC
  Tapissier-décorateur
- **DIDIER MASCI - L'ECHARDE** / LANGUIDIC
  Restauration de meubles anciens - Ébénisterie
- **FRÉDÉRIC SAMZUN** / INZINZAC-LOCHRIST
  Atelier Lutherie
- **HÉLÈNE BEAUGUION - LA CLEF DU BLAVET** / QUISTINIC
  Clétière
- **CAMILLE ESPOSITO - LIGNES D'ART** / BRANDÉRION
  Atelier de restauration de meubles anciens
- **RUDA FLOSS** / QUISTINIC
  Poterie de Kermadec

GALERIE D'ART

- **ARTOTHÈQUE / GALERIE PIERRE TAL-COAT** / HENNEBONT (C3)
  Galerie d'art contemporain

PARCOURS D'ART

- **L'ART DANS LES CHAPELLES** / VALLÉE DU BLAVET
  Une rencontre entre art contemporain et patrimoine religieux. Du 7 juillet au 17 septembre 2023 :
  La chapelle Saint-Tugdual à Quistinic se trouve sur l'un des circuits de l'Art dans les Chapelles.

LORIENT BRETAGNE SUD TOURISME

Office de Tourisme de Lorient Bretagne Sud
Agence d'Hennebont : 1 Place Maréchal Foch, 56700 HENNEBONT

accueil@lorient-tourisme.fr
lorientbretagnesudtourisme.fr
+33 (0)2 97 847 800

Afin de respecter l'environnement du lieu qui vous accueille, merci de ne pas jeter ce document sur la voie publique.
Initié, coordonné et rédigé par Lorient Bretagne Sud Tourisme.
Crédit photo : Couverture : ©LEZBROZ-LBST. Intérieur : ©LTPORIEL-LBST / ©X.DUBOIS-LBST / ©TDEREGNIEAUX-LBST / ©E.LEMEE-LBST / ©CLE BAIL-LBST / ©LEZBROZ-LBST / ©A.MOLE-ADLC / ©M.COQUARD-BESTJOBERS-LBST.
Impression : Imprimerie Vincent. Conception, réalisation & Cartographie IZATIS.COM

LORIENT BRETAGNE SUD TOURISME

remercie l'ensemble de ses partenaires dont vous retrouvez ici une liste non-exhaustive

Hébergements

HÔTEL IBIS BUDGET** | Allée de la Villeneuve Parco - ZA du Parco | HENNEBONT
Le point de départ idéal pour découvrir la région.
ibis.accor.com/france/index.fr.shtml — 08 92 68 32 46 — H3

FUZEÏ HÔTEL** | 74 avenue Ambroise Croizat | LANESTER
Hôtel zen et convivial, 20 chambres, labellisé Accueil Vélo, Étape rando Bretagne.
fuzeihotel.fr — 09 83 77 78 79 — H1

CAMPING LE CLOS DU BLAVET*** | 2 Lieu-dit La Couarde | BIEUZY LES EAUX
Camping*** proche Blavet, idéal pour famille, piscine chauffée haute saison uniquement, accueil vélo.
campingleclosdublavet.fr — 02 97 51 83 07 — B8

CAMPING LE PETIT BOIS** | 73 rue de l'Étang | CAMORS
Idéal pour les Amoureux de la Nature, familles et randonneurs, piscine couverte.
lepetitbois-camping.bzh — 09 81 12 73 42 — F8

CHAMBRE D'HÔTES - Mme MAJOREL | 8 rue du Blavet | INZINZAC-LOCHRIST
2 à 4 personnes, confort et nature au bord du Parc d'eau vive (prêt kayak).
06 27 27 44 33 — G3

Activités / Transports

AU FIL DE L'EAU | 61 rue du Meunier - Maison éclusière n°27 - Les Gorêts | HENNEBONT
Balade fluviale et maritime sur le Blavet, à bord d'un Tjalk, 3h ou 1 journée.
aufildeleau.bzh — 06 50 56 30 36 — G3

BE CYCLETTE | 5 avenue de la République | HENNEBONT
Vélos & Bistro à Hennebont, boutique vélo, entretien toutes marques, location de vélos.
becyclette56.fr — 02 97 78 50 56 — H2

BLAVET CYCLO | 10 rue Émile Zola | INZINZAC-LOCHRIST
Location cycles, VTT, VTC. Accès direct sur le site du Blavet et halage (100m).
02 97 36 98 48 — G3

COMPAGNIE MARITIME ESCAL'OUEST | Lorient La Base | LORIENT
Embarquez pour l'Ile de Groix, au départ d'Hennebont, des traversées et des croisières commentées.
escal-ouest.com — 02 97 65 52 52 — G3

ÉCOMUSÉE DES FORGES | Mail François Giovannelli | INZINZAC-LOCHRIST
Musée d'Histoire, Forges industrielles, vallée du Blavet, vie ouvrière, travail du fer.
inzinzac-lochrist.fr — 02 97 36 98 21 — G3

HARAS NATIONAL D'HENNEBONT | Haras National d'Hennebont - Rue Victor Hugo | HENNEBONT
Parcours visite, spectacles inédits, espace détente, jardin des équi'curieux.
haras-hennebont.fr — 02 97 89 40 30 — G3

JARDIN DE THÉ DE TRÉBIHAN - FILLEULE DES FÉES | Écluse de Trébihan | LANGUIDIC
Jardin de thé bio, dégustation et vente au jardin, découverte d'un lieu unique.
filleule-des-fees.fr — 06 15 06 99 34 — F4

KARTING/ PAINTBALL KARTCENTER | ZA Port Arthur | PLUMÉLIAU
Piste karting 700 m, dès 7 ans, paintball, kart et simulateur auto dynamique.
kartcenter56.fr — 02 97 51 98 11 — B9

LUDANA | Le Petit Bois | CAMORS
Une journée sensations Nature, accrobranche, laser game, explor game, chute libre et Guinguette.
ludana.fr — 06 85 50 54 54 — F8-F9

LE CARTON VOYAGEUR - MUSÉE DE LA CARTE POSTALE | 3 avenue Jean Moulin | BAUD
Des milliers de cartes postales pour voyager dans la Bretagne des années 1900 à nos jours.
lecartonvoyageur.fr — 02 97 51 15 14 — E8

MUSÉE DE LA PORTE BROËREC | 1 rue de la Prison | HENNEBONT
Musée d'histoire locale et de traditions populaires du pays d'Hennebont, 10 salles.
musee-hennebont.fr — 02 97 36 29 18 — G3

PARC D'EAU VIVE - SELLOR | Île de Locastel | INZINZAC-LOCHRIST
Kayak en rivière, randonnée nature, micro aventure, rigolade en eaux vives.
sellor-nautisme.fr — 02 97 36 09 27 — G3

PROMENADES CONTÉES URIELL LE MESTRIC | HENNEBONT
Balades contées aux vacances scolaires : 2 circuits : sur la plage ou en forêt.
la-conteuse-uriell.fr — 06 79 96 53 25 — G2

RANCH DE CALAMITY JANE | 150 Kerhouriette | LANGUIDIC
Ambiance western avec possibilité nuit sous tipi, tir à l'arc, poney, nouveauté 2023 : escape game.
leranchdecalamityjane.com — 02 97 65 81 13 — H6

VILLAGE DE POUL-FETAN | Poul-Fetan | QUISTINIC
Poul-Fetan, la parenthèse temporelle vivante et authentique 100 % Bretagne !
poul-fetan.bzh — 02 97 39 51 74 — E6

WEST PARK | Lieu-dit Le Rudet | INZINZAC-LOCHRIST
5 activités à 25 mn de Lorient : téléski, aquapark, laser game, paddle, location bateaux électriques sans permis.
westpark.bzh — 02 30 91 98 85 — F4

Restaurants

BAR ENTRACT'BAR | 1ter place Maréchal Foch | HENNEBONT
Proche de la Basilique. Service sur la belle terrasse ensoleillée sans supplément.
02 97 36 25 58 — G3

CHEZ JU - MOULERIE PIZZÉRIA | 1 quai des Martyrs | HENNEBONT
Moulerie, pizzeria, formule du jour et à emporter. Tous nos plats sont faits maison.
02 97 85 08 71 — G3

CRÊPERIE AR VADELEN | 17 Route de Plouay | BUBRY
Crêpes traditionnelles réalisées avec une farine bretonne. Menu du jour le midi.
07 81 83 15 31 — B5

CRÊPERIE LA BERGERIE | 20 rue Maréchal Joffre | HENNEBONT
Proche du puits ferré. Crêpes et galettes avec produits frais cuisinés maison.
02 97 89 43 52 — G3

CRÊPERIE SAINT-GÉRON | 27 rue Trottier | HENNEBONT
Crêperie traditionnelle, au cœur de la ville, le long des remparts. Terrasse été.
02 97 36 20 57 — G3

CRÊPERIE SAINT-MICHEL | 105 rue Maréchal Joffre | HENNEBONT
Labellisée Crêperie Gourmande. Mélange de création et de tradition. Farines bio.
02 97 78 85 94 — G3

DÉGUSTATION ST GUILLAUME | St Guillaume - Village de Nestadio | PLOUHINEC
Au bord de la ria d'Étel, dégustation de fruits de mer sur place ou à emporter.
fruits-de-mer.eu — 02 97 36 75 26

LE CHAT BOTTÉ | 7 rue de la Poste | HENNEBONT
Cuisine locale bistronomique, servie dans un restaurant simple et convivial.
02 97 85 03 09 — G3

Boutiques / Commerces

BRASSERIE ARTISANALE LA BELLE JOIE | 181 rue Maréchal Joffre | HENNEBONT
Production de bières originales et typées. Bières blondes, ambrées ou brunes…
labellejoie.fr — 06 51 55 32 62 — G3

BRICOMARCHÉ | 17 avenue François Mitterrand | HENNEBONT
Votre réussite, c'est aussi la nôtre.
bricomarche.com — 02 97 85 02 03 — G3

CENTRE LECLERC | La Gardeloupe | HENNEBONT
Leclerc Hennebont… Le meilleur rapport qualité prix…
e-leclerc.com/hennebont — 02 97 36 26 26 — H3

CRÊP'DÉLICE | 37 rue Trottier | HENNEBONT
Vente de crêpes de blé noir et de froment, produits bretons (cidre, gâteaux…).
02 97 88 43 39 — G3

ENTENDRE B.LETY | 9 avenue Ambroise Croizat | HENNEBONT
Appareillage de l'adulte et de l'enfant, protections contre l'eau et le bruit.
entendre-letyfr — 02 97 36 15 00 — G3

ID.FLEURS LA NATURE VOUS INSPIRE | 56 avenue de la Libération | HENNEBONT
Un savoir-faire création, mariage, deuil. Livraison à domicile.
idfleurs.com — 02 97 36 32 88 — G3

INTERMARCHÉ | 11 avenue François Mitterrand | HENNEBONT
La qualité et le choix au rendez-vous. On fait tout pour faciliter les courses.
intermarche.com — 02 97 85 02 02 — G3

LAITERIE DE KERGUILLET | 15 rue Maréchal Joffre | HENNEBONT
Producteur crémier fromager depuis 1920, découvrez notre sélection de produits de nos terroirs.
02 90 38 08 29 — G3

LE BONHEUR DES OGRES | 5 place Saint-Mathurin | QUISTINIC
Le tout premier Nougat Breton fabriqué à Quistinic.
lebonheurdesogres.fr — 06 36 69 60 35 — D6

MAP IMMOBILIER - GESTION-LOCATION-TRANSACTION | 16 place Foch / 1 rue Trottier | HENNEBONT
Vendez ou louez votre bien rapidement, en toute sérénité !
mapimmobilier.fr — 02 97 36 20 04 / 02 97 80 72 45 — G3

PÂTES LE RUYET | 370 rue de Kerlavarec - Zone artisanale de Lanveur | LANGUIDIC
Fabrication et vente de pâtes artisanales, vente directe le vendredi de 14h à 18h30.
le-ruyet.com — 02 97 59 97 82 — F5

POMPES FUNÈBRES LE SAEC-COËFFIC | 20 rue Léonard de Vinci - Zone artisanale du Parco | HENNEBONT
Pompes funèbres, marbrerie, salon funéraire du Parco.
lesaec-coeffic-funeraire.fr — 02 97 85 55 01 — H3

DÉGUSTATION DE ST GUILLAUME

Dégustation de St Guillaume
02 97 36 73 26
Ouvert du mercredi au dimanche Juillet/Août
Huîtres
Moules
Bulots
Bigorneaux
Coques
Palourdes
Crevettes
Tourteaux
Homards
Langoustines
Langoustes
Crabes
Poissons
Coquillages
Crustacés
Produits de la mer
Produits frais
Produits surgelés
Produits fumés
Produits cuisinés
Produits de saison
Produits de pêche
Produits de mer
Produits de terre
Produits de la terre
Produits de la mer
Produits de la terre
Produits de la mer
Produits de la terre
Produits de la mer